iУглич

Вестник туристского
информационного центра "Углич"
осень-зима 2017 г.
visituglich.com

#VISITUGLICH

СОЗВЕЗДИЕ МАЛЫХ ГОРОДОВ РОССИИ

ВЕЛИКАЯ ИСТОРИЯ в Угличе

Угличу в 2017 году исполнилось 1080 лет - это очень древний маленький город, в котором проживают около 32 000 человек. Ежегодно его посещает около 400000 гостей.

Исторический центр Углича компактно расположен на берегу Волги, где она делает поворот 90 градусов. Возможно именно от того, что город был основан на углу и произошло его название.

Углич – это место где пересеклись две царские династии; это центр производства органических продуктов, место где разрабатываются рецептуры и технологии производства сыра и масла; это город который сохраняет традиции производства часов и других точных механизмов.

Чтобы осмотреть достопримечательности потребуется не меньше двух дней.

Устройте себе большую трехчасовую прогулку в сопровождении личного гида. Оказывается наша историческая прогулка равна 10 000 шагам – ежедневной норме пешеходной активности человека. Затем посетите частные музеи – их 15, они рассказывают о разных периодах истории города и их удобно посещать по «карте гостя».

Путешествуйте по Угличу на велосипеде, байдарках. Раскрашивайте свои вечера яркими красками наших мастеров на мастер-классах и слушайте колокольный звон в великой тишине малого города.

i

Индивидуальная экскурсия:
- разработка индивидуального маршрута с учетом ваших интересов и располагаемого времени;
- «личный» экскурсовод в вашем распоряжении до 3х часов.

Стоимость экскурсии 1850 руб.

Туристский информационный центр «Углич»
Тел.: +7 48532-2-30-72,
Инфолиния (круглосуточно):
+7 915-966-39-99
E-mail: info@visituglich.com

БОЛЬШЕ СКИДОК в Угличе

Если Вы приехали на несколько дней в Углич и хотите познакомиться с городом подробно, то такая Карта гостя примерно на 1500 рублей сократит ваши расходы на посещение 8 музейных объектов, 6 экскурсий, кулинарных и художественных мастер-классов, сервис проката, сувениры.

Стоимость Карты гостя составляет 700 рублей. К карте гостя бесплатно прилагается подробная инструкция и карта-схема города.

Владелец карты получает скидки:

Индивидуальная экскурсия от Туристского информационного центра «Углич» – скидка в размере 200 рублей.

Сборная субботняя экскурсия от Туристскогоинформационногоцентра "Углич" – (проводится каждую субботу в 13.30) – скидка в размере 50 руб./чел.

Полный перечень скидок регулярно пополняется новыми предложениями и представлен на сайте visituglich.com/guestcard .

Карта гостя действует в течение 7 дней, и в каждом объекте ей можно воспользоваться только 1 раз.

«Карту гостя» можно приобрести в Туристском Информационном центре «Углич».

С 9:00 до 18:00 в пн-вс (май – сентябрь) и пн-сб (октябрь – апрель)

Контактные телефоны:
+7 (915) 966-39-99 и +7 (48532) 2-30-72
visituglich.com
info@visituglich.com
#visituglich #guestcard
#картагостяуглич

«Карта гостя» – единый билет в частные музеи города и скидки в ресторанах, отелях, а также на различные сервисы.

БОЛЬШЕ ВКУСА в Угличе

В Угличе не сохранились особенные старинные рецепты, и так произошло, что всеми гастрономическими диковинками город обязан советскому и современному времени. Уникальный научный институт масло-сыроделия (ВНИИМС) находится в Угличе. Его производственной базой является угличский сыродельный завод, один из крупнейших в стране (uglich-syrzavod.ru). Все технологии изготовления сыра и подготовка специалистов по производству проходит на базе нашего института. Именно тут был разработан рецепт Крестьянского масла (72,5% жирности). Когда-то институт разрабатывал сыр для космонавтов.

Углич угощает деликатесами самой крупной в Европе перепелиной фабрики: перепелиные яйца, майонец, перепела на гриле. На всю страну известны органические молочные продукты «Углече поле» (ouglechepole.ru) и «Из Углича» (izouglicha.ru): сметана, творог, кефир, «угурт», ряженка и топленое молоко.

Обязательно попробуйте стейк «рибай» и другие мясные полуфабрикаты с фермы «Углече поле». «Углицкие колбасы» (ouglitskiekolbasy.ru) отлично сочетются с угличским хлебом на кисломолочной закваске (uglichxleb.ru). В самом центре Углича вы найдете фирменные магазины и киоски с угличскими продуктами. После сытных выходных советуем поправить пищеварение минеральной Угличской водой.

БОЛЬШАЯ ПРОГУЛКА по Угличу

Если вы уже погуляли по территории Кремля и побывали в экспозициях Угличского историко-архитектурного и художественного музея, то добро пожаловать на новую экскурсию «Углич: площади, улицы, переулки» во время которой Вы посетите:

Переступив порог «Музея городского быта XIX в.» вы окажетесь в старом Угличе, в доме угличанина со средним достатком среди интерьеров хозяйского кабинета, гостиной, женской половины, наполненные старинными вещами, еще хранившими память о прежних хозяевах, обитателях Углича, мебелью, посудой, одеждой, то есть тем, что является частью семейной жизни, домашнего уюта во все времена.

Вместе с экскурсоводом пройдёте по бывшей купеческой улице Спасской, мимо действующего Воскресенского мужского монастыря, по небольшому уютному Пионерскому переулку в котором расположены купеческие особняки и мещанские дома XIX в.

Музей «Истории русской водки». Вы узнаете о том, что Угличская земля - родина знаменитого Петра Арсеньевича Смирнова, которого называют водочным королем России. Именно он основал и поныне всемирно известный бренд. Его спиртные напитки неоднократно становились победителями мировых выставок, напрямую поставлялись королевским дворам Италии и Норвегии. Сам П.А. Смирнов получил звание поставщика двора Его императорского Величества.

Заказать экскурсию можно в офисе инфоцентра «Углич»:
+7(915)-966-39-99,
8 (48532) 2-30-72
info@visituglich.com

КАЖДУЮ СУББОТУ

в 13:30

обзорная - 250 взрослый / 150 детский
обзорная + Музей городского быта или Музей истории Русской водки
370 руб. / 270 руб.
обзорная + Музей городского быта и музей истории Русской водки
490 руб. / 390 руб.

Прогулка по городу с бесплатным аудиогидом

izi.TRAVEL
the storytelling platform

GET IT ON Google play
Available on the App Store
Windows Store

БОЛЬШИЕ ДОСТИЖЕНИЯ *малого города*

Выставка охватывает почти 11 веков существования города. Посетители выставки с интересом рассматривали инфографику древа Угличских князей, ведущих свой род от самого Рюрика, путь ссыльного колокола, которым прошли также и 60 семей из Углича, сосланные на поселение в Сибирь. Есть на выставке и история о знаменитом канатоходце Федоре Молодцове, и история туерного пароходства, также коснувшаяся городка на Волге, и достижения 20 века, изменившие город и давшие толчок к развитию многих отраслей таких как сыродельное производство, машиностроение, часовое производство.

Выставка ставит много вопросов про то, как история города может влиять на его дальнейшее развитие, доказывает, что мечты, которые кажутся несбыточными, становятся реальными и остаются в истории – нужно только не бояться и верить в успех.

Большие часы, изготовленные на часовом заводе «Звезда», указывают стрелками на 12 главных исторических событий, произошедших в Угличе за 1080 лет, на 12 ежегодных фестивалей и праздников, рассказывают о том, что Углич может кормить продуктами собственного производства с раннего утра до поздней ночи. Выставка дополнена мультимедийной проекцией и ребусами по истории Углича. Особенность экспозиции в том, что она станет отличным дополнением любой экскурсии, по ней легко составить впечатление о городе в целом, она легко трансформируется, дополняется и имеет возможность расширить и высветить любую интересную тему.

Ростовская, 6. Ежедневно с 9:00 до 18:00. Входной билет – 50 руб., 100 руб. – экскурсионное обслуживание.

БОЛЬШОЙ ПЛАН *на субботу*

СБОРНЫЕ ЭКСКУРСИИ

11:00 - 14:00

В деревню в гости

(от 6 человек) +7 (910) 817-54-45

11:00, 14:00

Музей гидроэнергетики

– сборная экскурсия

12:00 -13:30

Пообедайте))) (см. стр. 7)

13:30

Большая прогулка по Угличу

(см. стр. 2)

16:00

Музей гидроэнергетики - сборная экскурсия

16:00

Гастрономический мастер-класс «Фондю по-угличски»

+7 (910) 817-54-45

20:00

Загадки угличского Кремля

(от 10 человек)

+7 (910) 817-54-45

21:00

вечерняя прогулка по Угличу

+7 (910) 817-54-45

БОЛЬШЕ ЭКСКУРСИЙ *по Угличу*

ООО «ВЕНЕЦ»

ВНТ 015951

г. Углич ул. О.Берггольц , 5

8 (48532) 2-27-97, 2-40-65, 2-05-95

venetsuglich@yaroslavl.ru

www.uglich-venets.ru

ООО КУПОЛА

ВНТ 012997

г. Углич, Рыбинское шоссе, д.20а

8 (48532) 2-00-99,

8(48532) 2-09-20,

8-980-701-14-50

www.kupola-uglich.ru

kupola@yaroslavl.ru

ООО ПУТНИК

ВНТ 0110114

г. Углич, ул.Старостина, д.1а

+7 (48532) 5-03-56

+7 (910) 817-54-45

e-mail: info@putnic.ru

www.putnic.ru

www.экскурсии-углич.рф

«СЕМИГРАДЬЕ» – угличское туристско-экскурсионное предприятие

г.Углич, ул. Первомайская, д. 6

+7(48532)2-18-77

8 (910) 663-69-48

8 (910) 663-69-49

info@semigradje.ru

semigradje.ru

ООО «СТАРЫЕ ДРУЗЬЯ»

РТО 018855

г. Углич, ул. Рыбинское ш., д. 20А (ТЦ "Хозяин"), офис 422 (4 этаж)

+79109714078

+7(48532)5-60-69

uglichfriends.ru

uglichfriends@rambler.ru

УГЛИЧСКИЙ ИСТОРИКО-АРХИТЕКТУРНЫЙ И ХУДОЖЕСТВЕННЫЙ МУЗЕЙ (КРЕМЛЬ)

1. Церковь Царевича Димитрия «на крови»
2. Палата Дворца Удельных князей
3. Спасо-Преображенский собор
4. Колокольня
5. Богоявленский зимний собор
6. Здание бывшей городской думы
7. Никольский мост

Музей работает летом: с 9.00 до 17.00, без выходных.
Касса открыта до 16.30.
8 (48532) 5-44-93
Стоимость посещения: от 65 до 185 руб.
Экскурсия по музею – 1300 руб.

8. ГАЛЕРЕЯ СОВРЕМЕННОГО ПРАВОСЛАВНОГО ИСКУССТВА И ЖИВОПИСИ «ПОД БЛАГОДАТНЫМ ПОКРОВОМ» (УЛ. ЯРОСЛАВСКАЯ, Д.1)

Галерея работает летом с 9.00 до 17.00, без выходных.
Тел./факс: 8 (48532) 5-03-33
Стоимость посещения: от 65 руб.
Экскурсия по музею: 600 руб.

9. МУЗЕЙ ГОРОДСКОГО БЫТА XIX ВЕКА (ПЛ. УСПЕНСКАЯ, Д. 5)

Интерьеры торговой лавки угличского купца, дома угличанина со средним достатком, чайной XIX века. В музее можно примерить костюмы, шляпки XIX века. Мастер-классы: дизайнерская открытка, «цветы из шёлка и бумаги», декупаж, «танц-класс».

Музей работает с 11.00 до 18.00, выходной - понедельник.
8 (48532) 2-44-14
Стоимость посещения: 150 руб.
Экскурсия в музее: 300 руб.

10. МУЗЕЙ ИСТОРИИ РУССКОЙ ВОДКИ (ПЛ. УСПЕНСКАЯ, 1)

В экспозиции представлены предметы старины, самогонные аппараты, старинные бутылки и этикетки. Коллекция музея насчитывает более 1000 сортов водки, выпускаемой 96 ликеро-водочными заводами России.

Музей работает с 11.00 до 17.00,
Стоимость посещения: 150 руб.
Экскурсия в музее: 200 руб.
Тел.: 8 (48532) 5-35-58, 8 (48532) 4-13-19

11. ТВОРЧЕСКАЯ МАСТЕРСКАЯ «МИФЫ И СУЕВЕРИЯ РУССКОГО НАРОДА» (УЛ. 9-Е ЯНВАРЯ, 40)

Выставка восковых фигур мифологических существ. Коллекция предметов старинного быта. Сказки, легенды, былички, обряды.

Мастерская работает с 11.00 до 17.00 по предварительной заявке.
Тел.: 8 (48532) 4-14-67
Стоимость посещения с экскурсией: 100 руб.

12. МУЗЕЙ ПЕТУХА (СПАССКАЯ, 10)
Музей посвящен древнему символу города - Огненному петуху. Историкоэтнографический и литературно-художественный отдел предлагает интерактивную программу «В гостях у петушка», мастер-классы в разных техниках для детей и взрослых.

Тел.8(48532) 5-32-58; +7(915)998-25-55
Время работы: по предварительной заявке.

13. МУЗЕЙ ГИДРОЭНЕРГЕТИКИ (УЛ. СПАССКАЯ, 33)

Экспозиция музея рассказывает об энергии воды и гидроэнергетики в целом. Макеты различных гидроэлектростанций, рабочая турбина, зал памяти, кинозал, домашняя мини-электростанция, макеты шлюзов.

Индивидуальные экскурсии в музей: 11.00, 14.00, 16.00, выходной: понедельник.
Тел.: 8 (48532) 2-40-66
Стоимость посещения: 200 руб./чел., школьникам, студентам, пенсионерам – 150руб./чел.

14. АРСЕНАЛ НЕОБЫЧНЫХ ВЕЛОСИПЕДОВ «САМОКАТЪ» (УЛ. ОЛЬГИ БЕРГГОЛЬЦ,3)

Истории возникновения велосипедов: деревянный беговел и кованый костотряс, двухколёсный и трёхколёсный велосипеды «Пауки» с разновеликими колёсами, советские детские и гоночные модели, потешные велосипеды, такие как велосипед-бар, «пьяный» велосипед. На экспонатах музея можно кататься.

Музей работает ежедневно с 10.00 до 18.00
взрослый билет - 200 руб./чел.
детский билет - 150 руб./чел.
фотосъёмка - 50 руб./чел.
8-964-167-38-03 или 8-910-662-30-32

15. МУЗЕЙ «СВИСТОРИУМ» И ГОНЧАРНАЯ МАСТЕРСКАЯ (УЛ. О. БЕРГГОЛЬЦ, 3)
Музей «Свисториум» - это забавные истории из глины, крылатые выражения и пословицы в виде многоликих свистулек, шутливые и серьезные загадки великого и могучего русского языка. В мастерской можно попробовать мастер-класс по изготовлению глиняной посуды на гончарном круге с гончаром Виктор Шачневым и Мастер-класс по изготовлению свистульки с «Народным мастером» Валерием Куртмулаевым

Посещение музея – 100 руб.,
экскурсия по гончарной мастерской – 100 руб., мастер-класс – от 500 руб.
Мастерская работает с 11.00 до 19.00
8-960-543-07-00; 8-910-974-85-84

16. МУЗЕЙ – ГАЛЕРЕЯ КУКОЛ (УЛ. ОЛЬГИ БЕРГГОЛЬЦ, 1/2)

Куклы, выполненные в различных техниках угличской мастерицей Ольгой Павлычевой. Частная коллекция.

Музей работает с 10.00 до 17.00,
8 (48532) 2-30-75, 8-910-972-80-59
Стоимость посещения с экскурсией – 80 руб.

17. МУЗЕЙ ТЮРЕМНОГО ИСКУССТВА «ЗАПРЕТНАЯ ЗОНА»

В музее представлены вещи, выполненные руками «сидельцев-умельцев», изъятые в колониях при обыске и собранные из разных исправительных учреждений.

Музей работает с 10.00 до 17.00,
8(48532)2-30-75, 8 (910) 972-80-59
Стоимость посещения с экскурсией: 100 руб.

18. МУЗЕЙ ИСТОРИИ УГЛИЧА (УЛ. БАХАРЕВА, 27)

История Углича с древнейших времен до наших дней в частной коллекции угличских краеведов. Военная история Углича. Музей работает по предварительной заявке.
Тел.: 8 (48532) 9-22-89

19. МУЗЕЙ ЧАСОВ «ЧАЙКА» (РЫБИНСКОЕ ШОССЕ, 20А)

История часового производства в Угличе. История часового завода «Чайка». Большая коллекция часов, выпускавшихся под маркой «Чайка». Магазин фирменной продукции завода.

Музей работает с 12.00 до 18.00,
выходной – воскресенье, понедельник.
Тел.: 8(48532)4-12-54, 8 (903) 821-80-38
Стоимость посещения: 50 руб./чел.,
детский - 10 руб./чел.
Экскурсионное обслуживание: 200 руб.

20. АРТ-ГАЛЕРЕЯ «АРКА» (УЛ. РОСТОВСКАЯ, Д.6)

Новое выставочное пространство используется для проведения обучающих семинаров, мастер-классов, деловых встреч, и выставок. Экспозиции галереи постоянно меняются.
+7-915-966-39-99; +7-48532-2-30-72 e-mail: info@visituglich.com

21. ТУРИСТСКИЙ ИНФОРМАЦИОННЫЙ ЦЕНТР «УГЛИЧ» (УЛ. РОСТОВСКАЯ, Д.6)

Весь комплекс услуг для обеспечения информационного комфорта гостя в городе.
+7-915-966-39-99; +7-48532-2-30-72 e-mail: info@visituglich.com

22. МУЗЕЙ НАРОДНОЙ ИГРУШКИ (УЛ. ГРАЖДАНСКАЯ, Д.3, КОР. 5)

Уникальная коллекция игрушек которой нет аналогов в мире. 1500 экспонатов из 32 стран мира. В музее можно узнать как проходил праздник «свистопляски» на Руси? Какую куклу называют «плачущей»? Почему некоторые игрушки имеют «нечеловеческие лица»? Какого цвета при обжиге становиться «синяя» глина? О каком подарке мечтает японская девочка на день Хинамацури? Какая борода у «Токаревского» мужика?

Музей работет: ср-вс с 10 до 18.00
Стоимость билетов: взрослый - 150 руб/чел. детский- 80 руб./чел.
+7 960 544 85 78
folktoymuseum@mail.ru
Folktoymuseum.ru
Музейнародноййигрушки.рф

23. МУЗЕЙ РАБОЧЕЙ ЛОШАДИ, УСАДЬБА «ДРУГОЙ МИР» (Д. ИВАШКОВО, 13 КМ В СТОРОНУ МЫШКИНА)

Рассказ о лошадях в крестьянском хозяйстве. Демонстрация пород лошадей. Катание на лошадях. Санные прогулки и конные походы. Мастер-классы.

Музей работает с 11.00 до 18.00, по предварительной заявке.
Тел.: +7-962-203-50-03
Стоимость посещения – 250 руб.
(при группе не менее 10 человек).
Экскурсия в русский дом, катание на лошадях.

24. АРТ-РЕЗИДЕНЦИЯ «ДОМ С НАЛИЧНИКАМИ» (УЛ. ЯРОСЛАВСКАЯ, Д.9)

Пряничная мастерская. Экскурсия по мастерской, знакомство с основами росписи пряников, мастер-классы. Время работы: с 10.00 до 18.00. 8 (905) 635-8805

Студия–мастерская «Художественный войлок». Мастер-классы и мастер-шоу по валянию из шерсти проводит мастер Людмила Шеломкова, мастер-шоу «Авторская резьба по дереву «Славянское кружево» 8 (961) 027-9410

Представительство мастерской народного костюма «Забава». Мастер-класс по изготовлению кукол и кокошников от Николаевой Олеси. Тел. 8(915) 969-6265

Мастер Елена Бессонова предлагает авторские кокошники ручной работы. ebessonova.livemaster.ru 8 (910) 666 39 40

Мастер-классы по предварительной записи!

25. ДОМ ДРУЖБЫ (УЛ. НАБЕРЕЖНАЯ, Д.7)

Мастер- классы:

Офорт. Знакомство с технологией офорта (гравюры), изготовление гравюры на старинном станке.

Текстильный коллаж. Изготовление лоскутного панно, знакомство с мастерской и работами в технике текстильного коллажа.

Акварельная живопись. Рисование на мольберте акварельными красками натюрморта, пейзажа с видами Углича под руководством опытного художника.

Мастер-классы проводятся только по предварительной записи:
+7-915-966-39-99; +7-48532-2-30-72

Где остановиться?

ОТЕЛЬ «ВОЛЖСКАЯ РИВЬЕРА»

80 номеров, ресторан, лобби-бар, конференц-зал, SPA-центр с бассейном, джакузи, турецкая и финская баня, прокат велосипедов, парковка, WI-FI.

volga-hotel.com
Успенская площадь, д. 8
8 (48532) 9-19-00

ГОСТИНИЦА «МОСКВА»

47 номеров, терасса с видом на Волгу, ресторан, летняя веранда, сауна, бассейн, конференц-зал, прокат велосипедов, автостоянка.

uglich-moskow.ru
ул.Островского, д. 7
8 (48532) 4-14-15

ГОСТИНИЦА «ДУК»

18 номеров, банкетный зал, кухонная зона, буфет, парковка.

sanatorij.ru/duk
Красноармейский б-р, д.13-а
8(48532)5-30-45,
8(48532)5-74-58

ГОСТИНИЧНЫЙ КОМПЛЕКС «ЧАЙКА»

63 номера, кафе-бар, конференц-зал, WI-FI, каминный и бильярдный залы, солярий, бассейн, тренажерный зал, массажный салон, хамам и сауна, салон красоты, мини-парк, спортивная и детская площадка, автопарковка.

chayka-uglich.ru
Заводской проезд, д.1а
8(48532) 5-18-18, 5-18-14

ГОСТИНИЦА «ВОЗНЕСЕНСКАЯ»

57 номеров, зимний сад, ресторан, детское кафе, конференц-зал, парковка, детская площадка, летняя веранда, детская игровая комната, бильярд.

vosnesenskaya.ru
ул.Ольги Берггольц, д.5
8(48532)5-73-73, 5-73-33

ГОСТИНИЦА «УСПЕНСКАЯ»

22 номера, кафе, автостоянка. В пешеходной доступности от всех достопримечательностей города, музеев.

uspenskaya-uglich.ru
Успенская площадь, д. 3
8 (48532) 5-18-70;
+7 (903) 638-34-24

МИНИ-ГОСТИНИЦА «ФЛЁР»

12 номеров, кафе, SPA-зона, хамам, кедровая бочка, бильярд, мангальная площадка, 5 минут пешком до набережной.

fleurhotel.ru
Селивановский переулок, д.9
8 (48532) 5-73-83,
8-910-968-11-11

БАЗА ОТДЫХА «БРИЗ»

Пять коттеджей, гостиница – стандарт (8 номеров), гостиница – эконом (7 номеров), ресторан с баром. Вместимость базы 70 человек.

briz-base.ru
дер. Якутино (17 км от Углича).
+7 (48532) 4-62-61, +7 (961) 022-49-63,
+7 (903) 823-68-05.

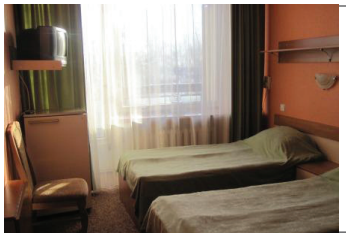

САНАТОРИЙ «УГЛИЧ»

108 номеров, медицинский корпус, источник минеральной воды, кафе с зимним садом, сауны, бассейн (25 м), зал ЛФК, тренажерный зал, пляж, парковая зона, детский городок.

sanatorij.ru
поселок Алтыново.
8(48532) 4-02-52, 4-03-00

ХОСТЕЛ

30 койко-мест при 4-х и 6-ти местном размещении. Кухня на этаже, столовая в соседнем здании колледжа, экскурсионные и транспортные услуги.

ул. 9 Января, д.42.
8-910-971-41-50
(с 9:00 до 21:00)

ГОСТИНИЦА «УГЛИЧ»

Гостиница эконом-класса 39 номеров от 650 руб.

гостиницауглич.рф
Ярославская, 50
8 (48532) 5-03-70

ХОСТЕЛ

Новый хостел в историческом центре Углича. 2 восьмиместных и 1 двухместный номер. Ресторан по-соседству. Бесплатный WiFi, чай и кофе с печеньем.

ул. О. Берггольц д. 9 Б.
8-48532-56400
hostelinuglich.ru

ГОСТЕВОЙ ДОМ «ТЕРЕМ»,

10 комнат, в стоимость номера входит домашний завтрак, расположен в центре города.

ул. Гражданская, д. 9
8 (915) 999-16-18
8 (910) 972-73-52
терем76.рф, terem76.com

ХОСТЕЛЫ РУС

Хостел в историческом центре по стандартам сети ХОСТЕЛЫ РУС. 10 номеров(8,6,4,3,2-местные) на 49 гостей. WI-FI, кухня, персональные сейфы, завтрак.

ул. Первомайская, 3а
7 (910) 813-11-01
hostelrus-uglich.ru

ВНИМАНИЕ!!!
На праздничные даты (1-8 января, 23-26 февраля, 29 апреля -1 мая, 6-9 мая, 10-12 июня, 9-13 августа, 4-6 ноября) бронируйте отели и гостевые дома ЗАРАНЕЕ!!!

К услугам гостей Углича
23 гостевых дома в городе и районе, подробнее на сайте: visituglich.com

Где поесть?

РЕСТОРАН ГОСТИНИЦЫ «МОСКВА»
Ул.Островского, д.7, 8(48532)4-12-47
10.00 до 23.00 (ежедневно)

РЕСТОРАН «МОН ПЛЕЗИР» ОТЕЛЯ «ВОЛЖСКАЯ РИВЬЕРА»
Успенская пл., д.8 , 8(48532)9-19-61
10.00 до 23.00 (ежедневно)

РЕСТОРАН «РУССКАЯ УСАДЬБА»
Ул.Ольги Берггольц, д.9
8(48532)5-68-83, 8-915-974-03-04
www.russusadba.ru, 10.00 до 22.00

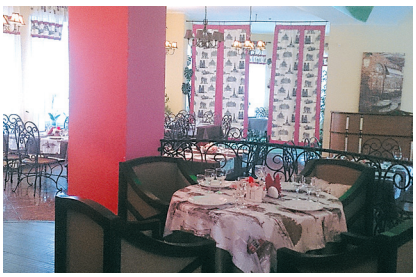

РЕСТОРАН-КАФЕ «АВЕНЮ»
Ул. Гражданская, 4
8(48532) 5-73-01
12.00 – 01.00

КАФЕ –БУФЕТ «НА УСПЕНСКОЙ»
Успенская площадь, д.1
8(48532)2-31-80, 09.00 – 17.00
(кроме субботы и воскресенья)

РЕСТОРАН «СТАРЫЙ ГОРОД»
Ул.Ярославская, д.4
8(48532)2-31-80

РЕСТОРАН-КАФЕ «БРАНЧ»
ул. Ярославская д. 60/2, 8 (980) 701-61-61
Пн-чт: с 11:00 до 23:00
Пятница с 11:00 до 00:00
Суббота с 11:00 до 01:00
Воскресенье с 11:00 до 23:00

КАФЕ ГОСТИНИЧНОГО КОМПЛЕКСА «ЧАЙКА»
Заводской проезд, д.1а
8(48532)5-18-14
10.00 – 22.00 (ежедневно)

КАФЕ ГОСТИНИЦЫ «ВОЗНЕСЕНСКАЯ»
Ул.Ольги Берггольц, д.5
8(48532)5-73-73
10.00 – 22.00 (ежедневно)

ФЬЮЖН - КАФЕ «КИНО»
ул. О. Берггольц, д. 9а
8 (48532) 9-19-99
12.00 - 2.00

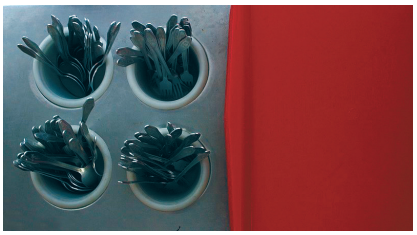

СТОЛОВАЯ «ВОЛГА»
Ул.Ярославская, д.8
8(48532)2-15-61
8.00 – 17.00 (ежедневно)

КАФЕ «РУССКАЯ КУХНЯ»
Успенская площадь, д.3
8(48532)5-33-84
10.00 – 24.00 (ежедневно)

Как добраться?

ТАКСИ ПО ГОРОДУ

- «РЕАЛ-ТАКСИ» 8-48532-92-777
- «ТВОЕ ТАКСИ» 8-48532- 5-45-45
- ТАКСИ «ДРАЙВ» 8-48532-5-35-35
- ТАКСИ «ДЕСЯТОЧКА» 8-48532- 2-13-30
- ТАКСИ «БЛЮЗ» 8-48532- 5-75-45

АВТОВОКЗАЛ «УГЛИЧ»

8 (48532) 5-62-67

МАРШРУТНЫЕ ТАКСИ

УГЛИЧ – ЯРОСЛАВЛЬ, ЯРОСЛАВЛЬ – УГЛИЧ

Углич - **Ярославль** (с понедельника по субботу) 6:00, 7:15, 8:20, 9:30, 10:50, 12:10, 13:30, 14:50,16:00,17:10, 18:35, 19:15, в воскресенье: 13:30, 14:50, 16:00, 17:00.
Ярославль - Углич (с понедельника по субботу) 6:10, 7:30, 8:45, 10:00, 11:00, 12:20, 14:00, 15:30, 16:30, 17:30, 18:40, 19:30, в воскресенье: 13:30, 15:30, 17:30, 18:40, 19:30.

Справки по телефонам: 95-55-45 (со всех сотовых); +7 (910) 823-9226

РЫБИНСК-УГЛИЧ – МОСКВА, МОСКВА-УГЛИЧ-РЫБИНСК

Маршрутные такси «Express-car»
(Отправление из Углича в 3:00, 10:00, 16:00 и 19:00.
Отправление из Москвы: 9:00, 12:00, 16:00, 19:00, 21:00, 23:00.
Справки и заказ билетов по телефону 8 (4855) 25-39-39

Маршрутные такси «Трансфер до Москвы»
Отправление из Углича: 03:00; 06:00; 09:00; 11:00; 13:00; 15:00; 19:00
прибытие в г. Москве на Комсомольскую площадь (площадь трёх вокзалов Ярославский, Ленинградский, Казанский)
Отправление из Москвы: 08:00; 11:30; 14:30; 17:30; 19:00; 20:30; 23:50
отправление от стоянки такси у Ярославского вокзала.
Справки и заказ билетов по телефонам: +7 (910) 969-99-00, +7 (4855) 25-25-02

ЗАКАЗ МИКРОАВТОБУСОВ

ООО "Верхне-Волжские Междугородные Линии"
Тел.: (диспетчер) 8-910-969-99-00, 8(4855) 25-25-02.
По остальным вопросам: 8-903-821-98-34; 8-910-974-27-46.

Іуглич

ТУРИСТСКИЙ ИНФОЦЕНТР

карта и путеводители — **8 (48532) 2-30-72, +7 (915) 966 39 99**

индивидуальные экскурсии — info@visituglich.com; www.visituglich.com

сувениры местных мастеров — Ярославская обл. 152615, г. Углич, **ул. Ростовская, д. 6**

ИНФОРМАЦИОННЫЕ ЦЕНТРЫ ЯРОСЛАВСКОЙ ОБЛАСТИ:

• г. Переславль-Залесский, ул. Проездная,1
тел.: (48535) 3 18 32, +7 (930) 116-18-32
www.tourismpereslavl.ru, visitpereslavl@yandex.ru

• Ростов 8(48536)6-57-03, ул. Каменный мост, д. 7
www.rostov-tourism.ru, inforostov862@mail.ru

• Мышкин, ул. Никольская, д. 4 +7 (909) 281-22-47, 8(48544)2-27-77, www.myshkintour.ru, myshkinsvetlalna@rambler.ru

• Ярославль, ул. Нахимсона, д. 23\55, 8(4852)30-38-12, 64-43-34, www.cgr.ru, info@cgr.ru

• Гаврилов-Ям, ул. Советская, д. 31, 8 (48534) 2-36-51, 8-980-701-18-40, mbu-znt@mail.ru
странаямщика.рф

• Тутаев, Правый берег: ул. Луначарского, д.38. +7 (48533) 7-42-02, +7 (901) 199-12-02
www.visittutaev.ru, visittutaev@mail.ru

АРКА
галерея

с 9:00 до 18:00
50 руб. - входной билет
100 руб. - экскурсия

Ярославская обл.
152615, г. Углич,
ул. Ростовская, д. 6

ВЫСТАВКА

УГЛЕЦ ПОЛЕ

БОЛЬШИЕ ДОСТИЖЕНИЯ
МАЛЕНЬКОГО ГОРОДА

Интересные факты из прошлого и мечты о будущем

Адрес редакции: 152615, Углич, ул. Ростовская, 6
тел.\ факс (48532) 2-30-72;
e-mail: info@visituglich.com; www.visituglich.com
Реклама и объявления: тел. 2-30-72.

Распространяется бесплатно
Издается ежемесячно
Вестник отпечатан в ОАО «Полиграфия»
г. Ярославль, ул. Республиканская, 61
Тираж: 999 экземпляров